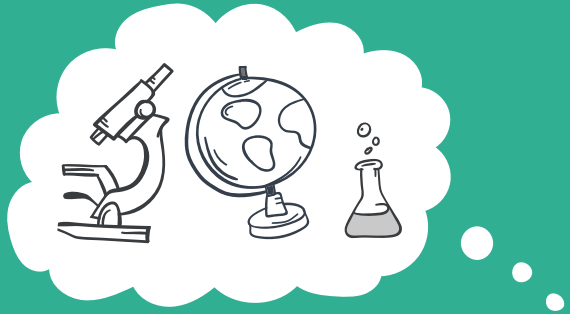

Semana de Recepção aos Calouros 2024

Fazer pesquisa na USP é melhor que sonhar.

DISQUE TROTE
0800 012 1090

USP UNIVERSIDADE DE SÃO PAULO
PRÓ-REITORIA DE GRADUAÇÃO

As iniciações científica e tecnológica são oportunidades de entrar em contato com métodos e técnicas científicas, além de entender como os problemas de pesquisa são desenvolvidos.

Saiba mais no site da Pró-Reitoria de Pesquisa e Inovação da USP.

Semana de Recepção aos Calouros 2024

Estudar na USP é melhor que sonhar.

DISQUE TROTE
0800 012 1090

USP UNIVERSIDADE DE SÃO PAULO
PRÓ-REITORIA DE GRADUAÇÃO

Há 64 bibliotecas físicas nas unidades de ensino, institutos e museus dos diversos campi da USP, além de Bibliotecas Digitais e temáticas. No portal Dedalus é possível localizar itens dos acervos físicos.

Para saber mais acesse o site da ABCD USP - Agência de Bibliotecas e Coleções Digitais

Semana de Recepção aos Calouros 2024

Treinar na USP é melhor que sonhar.

DISQUE TROTE
0800 012 1090

USP UNIVERSIDADE DE SÃO PAULO
PRÓ-REITORIA DE GRADUAÇÃO

A maioria das unidades da USP possui uma atlética que promove campeonatos para integrar os estudantes, como o Bichusp. Quem congrega essas entidades é a Liga Atlética Acadêmica da USP.

Saiba mais no Instagram da
LAAUSP - Liga Atlética Acadêmica da USP

Semana de Recepção aos Calouros 2024

Bandejar na USP é melhor que sonhar.

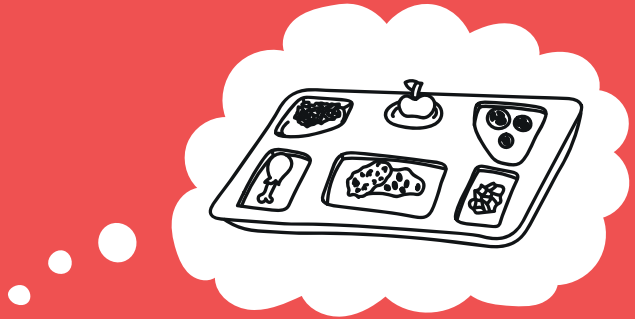

DISQUE TROTE
0800 012 1090

USP UNIVERSIDADE DE SÃO PAULO
PRÓ-REITORIA DE GRADUAÇÃO

Os restaurantes universitários, mais conhecidos como bandejões, estão presentes em todos os campi da USP. Os alunos pagam R$2 no almoço e no jantar e R$0,50 no café da manhã.

Baixe o aplicativo do Cardápio +
para saber mais sobre todos os restaurantes

Semana de Recepção aos Calouros 2024

Viver a USP é melhor que sonhar.

DISQUE TROTE
0800 012 1090

UNIVERSIDADE DE SÃO PAULO
PRÓ-REITORIA DE GRADUAÇÃO

A USP é a melhor universidade da América Latina segundo o QS Latin America & The Caribbean Ranking. Essa 13ª edição do ranking avaliou 430 instituições de 25 países da região.

Saiba mais no site do Jornal da USP – jornal.usp.br