1º CICLO AVALIATIVO: 2018-2022

Avaliação institucional passo a passo

1 Unidades, museus e institutos especializados elaboram seu **projeto acadêmico**

2 Projeto é submetido à Congregação ou ao Conselho Deliberativo, dependendo do caso
Prazo: 31/8/2018

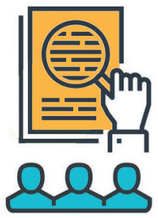

3 Projeto passa pela Comissão de Atividades Acadêmicas (CAA)

4 A partir do projeto da unidade, é a vez dos **departamentos** criarem seus projetos

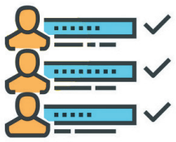

5 O projeto acadêmico do departamento deverá ser aprovado pela Congregação

6 Em sintonia com os projetos acadêmicos do departamento e da unidade acadêmica, os **professores elaboram seus projetos** seguindo orientações da CAD

7 O projeto acadêmico do docente deverá ser aprovado pelo Conselho do Departamento e pela Congregação

8 Começam a **implementação** dos projetos e o ciclo avaliativo

9 No fim do ciclo avaliativo é preciso fazer um **relatório** a ser submetido às instâncias competentes:

Docentes: Conselho do Departamento, a Congregação e a CAD
Departamentos: a Congregação e a CAI
Unidades, museus e institutos especializados: CAI

10 CPA aprova os relatórios

11 A partir de todos os relatórios, a USP elabora seu próprio **projeto institucional**

12 Universidade submete o relatório de **avaliação institucional** ao Conselho Estadual de Educação